

12

- Installation Alt- & Neubau
- Heizkesselsanierung
- Heizungskundendienst
- Solaranlagen
- Blockheizkraftwerke
- Wärmepumpen
- Wohnraumlüftungsanlagen
- Hackschnitzel-, Stückholz- und Pelletsanlagen

*Komplett-  
badsanierung  
Planung  
und  
Durchführung*

Haus  
sanieren - professionell!

8

Ihr Ausrüster für  
**Forst-Outdoor-Erste Hilfe**  
**Forstbetrieb  
Tischlinger**

Am Park 24 - 94094 Malching  
Tel. 08573/968951 - Fax: 08573/968952  
Web: www.tischlinger-online.de  
Email: info@tischlinger-online.de

19

Tankstelle &  
Bierstüberl  
Hufnagl Alfred  
Hauptstraße 63  
94094 Malching  
Tel: 08573/313



10

# Gemeinde Malching

Eingebettet zwischen Hügeln im Norden und dem Inn im Süden liegt der Ort Malching mit optimaler Verkehrsanbindung an die Autobahn A94. Der Inn bildet die natürliche Grenze zum Nachbarland Österreich.

Inmitten des niederbayerischen Bäderdreiecks der europaweit bekannten Thermalheilbäder Bad Füssing, Bad Birnbach und Bad Griesbach im Rottal liegt Malching. Der malerische Ort mit aktivem Vereinsleben ist über seine Grenzen bekannt durch die zahlreichen historischen Gebäude sowie international bekannte Größen aus Kunst und Pferdesport. Beliebtes Ausflugsziel für Radler und Wanderer ist der Ortsteil Halmstein. Als höchster Punkt in der Gemeinde bietet er besonders bei Föhnlagen einen herrlichen Blick übers Inntal bis in die Alpen.

Geschichtlich erwähnt wurde Malching erstmals im Jahre 748 als „die Gott geweihte Jungfrau Ermlint“ mit herzoglicher Zustimmung dem Erzbischof Salzburg 3 Mansen (Höfe) von „Malakinga“ (Malching) schenkte. Die Gemeinde zählt beinahe 1300 Einwohner.

Gemeindeplan  
**Malching**





haustechnik  
**sanitär  
gas  
heizung**

**Thomas Puchinger**  
Installateur- & Heizungsbaumeister  
http://www.puchinger-haustechnik.de

Eichberggring 37  
94094 Malching  
08573 / 913129  
http://www.puchinger-haustechnik.de

17

Qualität seit 1920

**Metzgerei  
Graml**

Köflarn - 94094 Malching - Erling/Inn

Oberer Markt 12 Hauptstraße 14 Simbacher Str.26  
Tel.: 08536/272 Tel.: 08573/1236 Tel.: 08573/260

2

**H BAUMONTAGE  
HOPFINGER**

Trockenbau  
Baustoffhandel  
Leichtbauwände  
Dachbodenausbau

Keltenting 19  
94094 Malching  
Tel. 0 85 73 / 15 48  
Tel. 0 85 73 / 15 48  
Fax: 0 85 73 / 15 48  
Mobil 01 51 / 53 18 04 92  
info@trockenbau-hopfinger.de

www.trockenbau-hopfinger.de

20

**VMS**  
Trockenbau GbR

Innenausbau | Altbauanierung

Urfar 10b 94094 Malching | info@vms-trockenbau.de  
Mobil [ 0176 ] 19 99 12 32 | www.vms-trockenbau.de

11

**Getränkemarkt  
Hainzmeier**

Mühlbachstraße 19  
Telefon/Fax: 08573 - 96 90 94  
Mobil: 0171 - 495 72 88



**Landhandel PERSEIS**

Öffnungszeiten unseres Lagers in  
Malching, Freitag 13.00 - 17.00 Uhr

Reinhold Perseis  
Lagerhausstraße 5  
94094 Malching

Tel.: 08573 9687720  
Fax: 08573 9687762  
reinhold@landhandel-perseis.de

**Josera.**  
Tierernährung

Futter für Hunde, Katzen,  
Fische, Pferde, Geflügel,  
Schafe, Silofolien, Silolack,  
Agrarbedarf



6

**Fassadenvertrieb Kempf e.K.**



Kempf Karl-Heinz  
Eichberggring 29  
94094 Malching

Fassaden aller Art

**ZF ZIERER** **vinyliti**  
Fassaden für die Zukunft  
Dauerhaft, schick und sparsam!

**werzalit**  
BESTÄNDIG. SCHÖN.

Lageradresse/Lieferadresse  
Fassadenvertrieb Kempf e.K.  
Waldstr.2  
94094 Malching

Büro 08573/9687757  
08573/488  
Handy 0171/3644859

Kempf-Malching@t-online.de

**ZEINDL**  
Mit uns fahren Sie gut!

✓ Traditionell gut: Opel-Partner seit 1960  
✓ Qualität vom Fachmann: Top-Service zu fairen Preisen  
✓ Ausgezeichnet: mehrfach beim Dekra-Werkstattfest  
✓ Immer günstig: Neu-, Jahres- und Gebrauchtwagen  
✓ Außerdem: SB-Waschanlage und Opel-Shop

Besuchen Sie uns  
auch auf Facebook!

www.auto-zeindl.de • 08573 686 • Hauptstraße 66, Malching



**E nah & gut**

Dorfladen  
Lotto Toto  
Getränkemarkt  
Café-Bistro

Seidl/Kreidler | Schützenstr. 6, Malching | 08573 - 1411

Ortsteil Urfar



© Foto Leindorf

**HOLZEDER**

Hengststation • Ausbildung • Verkauf

Alle Infos unter:

www.holzeder.de

Hauptstr. 1 • 94094 Malching • Telefon: +49 8573-336  
Telefax: +49 8573-1018 • info@holzeder.de

Ortsteil Biberg



© Foto Leindorf

21

**Werbung & Media Huber**

Konzeption und nachhaltige Designlösungen für Print und Multimedia.

Wir haben auch für Sie eine Lösung parat.

www.blumeetsyou.com

Hauptstr. 26, 94094 Malching • Tel: +49 (0) 8573 96166 20

15

**Richard  
Lorenz  
HOLZBAU**

- Dachstühle
- Bauplanung
- Holzrahmenbau
- Gartenhäuser
- Holzterrassen

Malching • Biberg 4 • Tel: 0 85 73/96 90 95 • Mobil: 0 171/82 75 351

**Franz Holzapfel**  
Spenglerei  
Glaserie

Mobil 0172/89 47 098  
Hauptstraße 16 - 94094 Malching



- Installation Alt- & Neubau
- Heizkesselsanierung
- Heizungskundendienst
- Solaranlagen
- Blockheizkraftwerke
- Wärmepumpen
- Wohnraumlüftungsanlagen
- Hackschnitzel-, Stückholz- und Pelletsanlagen

**Komplett-**  
badsanierung  
Planung  
und  
Durchführung



**Thomas Puchinger**  
Installateur- & Heizungsbaumeister  
Eichberg 37  
94094 Malching  
08573 / 913129  
http://www.puchinger-haustechnik.de • thomas@puchinger-haustechnik.de

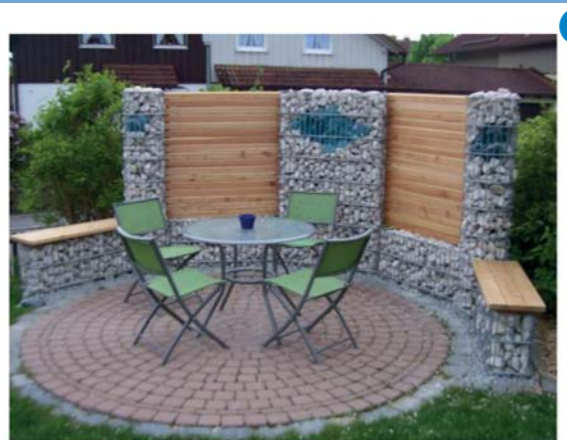

**Holz & Stein  
Holzzäune  
Metallzäune**

**Holz im Garten  
Terrassen  
Gartenhäuser**



**REMBART**  
HOLZ IM GARTEN  
Wallner 1  
94094 Rothalmünster/Malching  
Tel.: 08536 862 Fax: 08536 1526  
www.rembart.de info@rembart.de



Ein Besuch des Ortsteil Halmstein lohnt sich allemal. Hier kann man ein mächtiges, sagenumwobenes Steingebilde bewundern und den herrlichen Blick ins Inntal genießen. Bei Föhn sind hier die Alpen zum Greifen nahe und somit ein ideales Ziel für Wanderer und Radfahrer.

**Gasthaus Schütz**  
Apparthaus  
*Gepflegte Gastlichkeit*  
Unser Biergarten ein beliebtes Ziel für Wanderer und Radfahrer mit täglich warmer Küche.  
In unserem traditionellen, familienbetriebenen Gasthaus stehen verschiedene Räumlichkeiten (Größe für ca. 30 - 180 Personen) und Gastzimmer zur Verfügung. **Montag & Donnerstag Ruhetag.**  
Gasthaus Schütz • Halmstein 7 • 94094 Malching • Tel.: 08573/687 • Fax: 9699915

**AUFZUGDIENST ROTTAL**  
... bewegt, menschlich!

**Aufzüge  
Treppenlifte  
Elektromobile**

Harham 1 - 94094 Malching  
Tel. 08533 91 84 8-0  
www.aufzugdienst-rottal.de

bluemeetsyou24.com  
Fotodrucke im Wunschformat.  
Individuelle Ausführungen.

**Werbung & Media Huber**  
blue meets you

Printmedien Werbe- und Produktbroschüren, Kataloge, Geschäfts- und Interimsberichte, Anzeigen, Postkarten, Flyer, Plakate  
Kommunikation & Marketing CD-Entwicklung, Logo-erstellung, E-Marketing, Direktmarketing, Eventmarketing, Messeauftritt  
Internet und Neue Medien Internetseiten, Content Management Systeme, Webseiten-Pflege, App-Erstellung

Hauptstr. 26, 94094 Malching Tel: +49 (0) 8573 96166 20

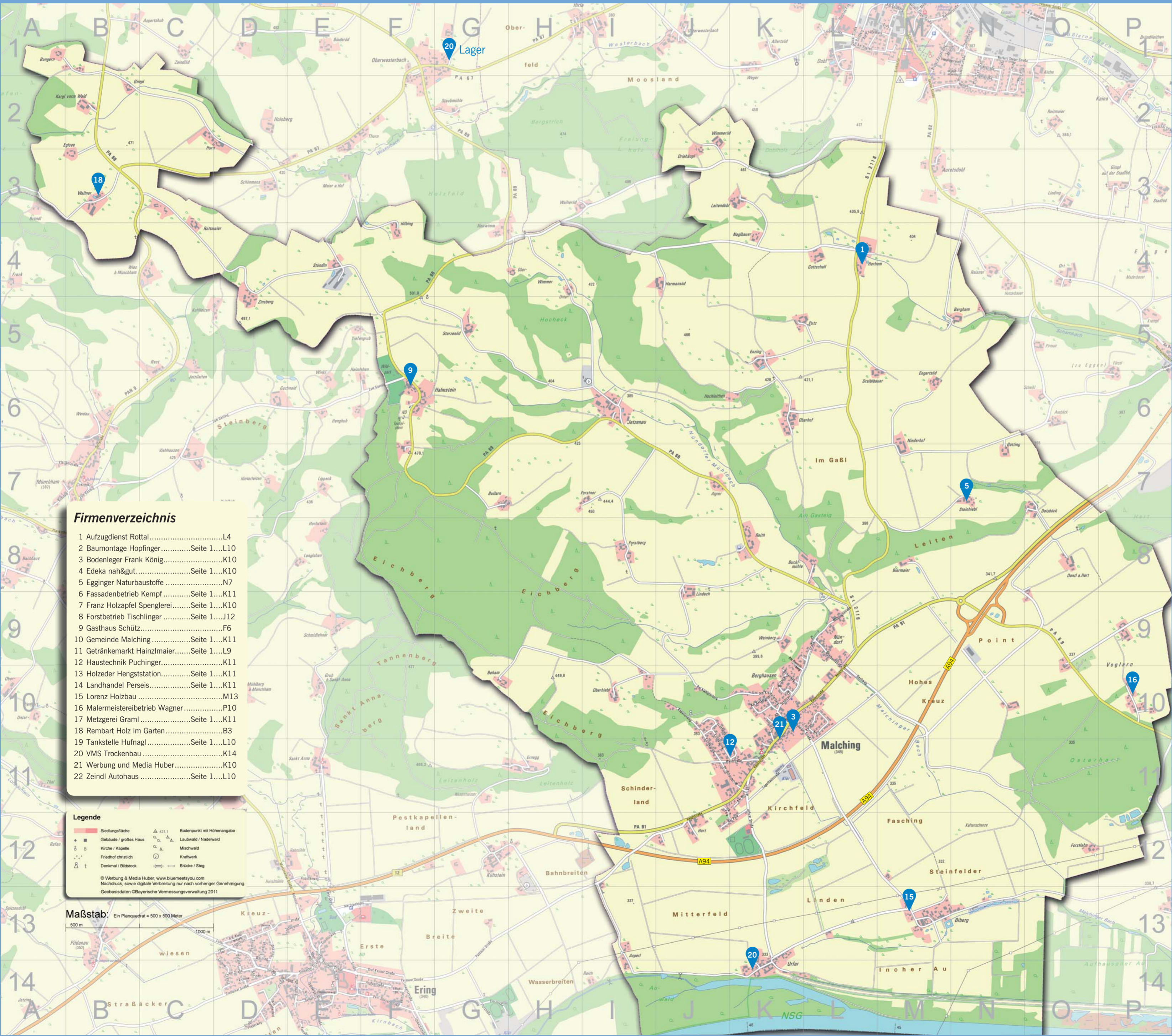

**Firmenverzeichnis**

1 Aufzugdienst Rottal.....	L4
2 Baumontage Hopfinger.....	Seite 1...L10
3 Bodenleger Frank König.....	K10
4 Edeka nah&gut.....	Seite 1...K10
5 Egginger Naturbaustoffe.....	N7
6 Fassadenbetrieb Kempf.....	Seite 1...K11
7 Franz Holzapfel Spengler.....	Seite 1...K10
8 Forstbetrieb Tischlinger.....	Seite 1...J12
9 Gasthaus Schütz.....	F6
10 Gemeinde Malching.....	Seite 1...K11
11 Getränkemarkt Hainzmaier.....	Seite 1...L9
12 Haustechnik Puchinger.....	K11
13 Holzeder Hengststation.....	Seite 1...K11
14 Landhandel Perseis.....	Seite 1...K11
15 Lorenz Holzbau.....	M13
16 Malermeisterbetrieb Wagner.....	P10
17 Metzgerei Graml.....	Seite 1...K11
18 Rembart Holz im Garten.....	B3
19 Tankstelle Hufnagl.....	Seite 1...L10
20 VMS Trockenbau.....	K14
21 Werbung und Media Huber.....	K10
22 Zeindl Autohaus.....	Seite 1...L10

**Legende**

Siedlungsfläche  
 Gebäude / großes Haus  
 Kirche / Kapelle  
 Friedhof christlich  
 Denkmal / Bismarck

Bodenerpunkt mit Höhenangabe  
 Laubwald / Nadelwald  
 Mischwald  
 Kraftwerk  
 Brücke / Steg

© Werbung & Media Huber, www.bluemeetsyou.com  
Nachdruck, sowie digitale Verbreitung nur nach vorheriger Genehmigung  
Geobasisdaten © Bayerische Vermessungsverwaltung 2011

**Maßstab:** Ein Planquadrat = 500 x 500 Meter  
500m 1000m

**Fakten zur Gemeinde Malching**

Bundesland: Bayern  
Regierungsbezirk: Niederbayern  
Landkreis: Passau  
Höhe: 345 m ü. NN  
Fläche: 25,24 km<sup>2</sup>  
Einwohner: 1260 (31. Dez. 2011)  
Postleitzahl: 94094  
Vorwahl: 08573  
Kfz-Kennzeichen: PA  
Webpräsenz: www.malching.de

© Wikipedia

**Auf Initiative des Gewerbevereins Malching InnOvativ e.V.**  
www.malching-innovativ.de

**BODENLEGER**  
FRANK KÖNIG

NATUR- und KUNSTSTOFF-FARBEN, HOLZ-, KORK-, LAMINAT-, PVC-, PARKETT-, TEPPICHböden usw.

Keltenring 20  
94094 Malching  
Telefon (08573) 91153  
Handy 01 71 / 6359 002

**EGGINGER**  
Naturbaustoffe  
Handels GmbH

Steynhiebl 2, 94094 Malching  
Fon: 08533/7981 - Fax: /3105  
info@egginger-naturbaustoffe.de  
www.egginger-naturbaustoffe.de

...die Experten für natürliches Bauen!

Lehmabstoffe - nat. Dämmstoffe - Fußböden  
Naturfarben - Fußbodenaufbauten  
Sanierungskonzepte - baubiologische Beratung

Ausführung sämtlicher Malerarbeiten  
Fachgerechte Beratung  
Transparenter Kostenvoranschlag  
Umweltfreundliche Materialien  
Kundenbezogene Termingestaltung  
Meisterbetrieb

wir bringen farbe in Ihr Leben

**Malermeisterbetrieb  
Wagner**

Tel. 08537 - 91 94 50 | wagner.malching@t-online.de | Mobil 0178 - 695 07 92

**Ortsteile / Straßenverzeichnis**

Aigner	J7	Harmansöd	J04
Am Bäckergütl	K10	Hart	J12
Am Bahnhof	K11	Hauptstr.	J11,K10,K11,L10
Am Klampferberg	K10	Hilbing	F04
Am Park	K12	Hochleithen	J06
Am Rauschberg	K09	Hum	C02
Asperl	I13	Jetzenau	I06
Bachweg	L10	Kapellenweg	J10
Belham	G10	Kargl vorm Wald	A02
Bergham	N05	Keltenring	L10
Biberg	M13	Lagerhausstraße	K11
Biberger Straße	K10	Leitendobühl	K03
Biermaier	M08	Lindach	J09
Birkenweg	K10	Mühlbachstraße	L09
Bongern	A01	Naglbauer	K04
Brunnengasse	K10	Niederhof	M06
Buckmühle	L08	Oberhieb	I10
Bullam	G07	Oberhof	K06
Dantl a. Hart	O08	Pfarrer-Schanderl-Weg	J11
Deisböck	O07	Putz	L05
Dreiblauer	L06	Reith	K08
Driehäupl	J3	Rottmaier	C04
Eglsue	B03	Schützenstraße	K10
Eichberging	J11	Starnzöd	G05
Engertsöd	M06	Steynhiebl	N07
Erzing	K05	Stündin	E04
Forstberg	I08	Urfar	K14
Forstlehn	O12	Urfarer Straße	K12
Forstner	I07	Voglar	P10
Fronhamerstraße	J10	Waldstraße	K11
Gimpl	B02	Wallner	B03
Götting	N07	Weinberg	K09
Gottschall	L04	Wimmer	H04
Halmstein	F06	Wimmeröd	J02
Harham	L04	Zinsberg	D05